

**LEGENDA**

- Centro storico
- Zone residenziali
- Zone produttive
- Zone agricole
- Zone residenziali con urbanizzazione rada
- Attrezzature amministrative
- Attrezzature sportive
- Attrezzature interesse comune
- Attrezzature religiose
- Parcheggi
- Scuole materne / Asili nido
- Scuola elementare
- Scuola media
- Verde attrezzato
- Verde attrezzato/sportivo
- Aree boscate
- Lago
- Cimitero monumentale
- Cimitero
- Stazione ecologica
- Stazione di riformento
- Cave dismesse

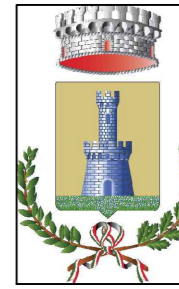
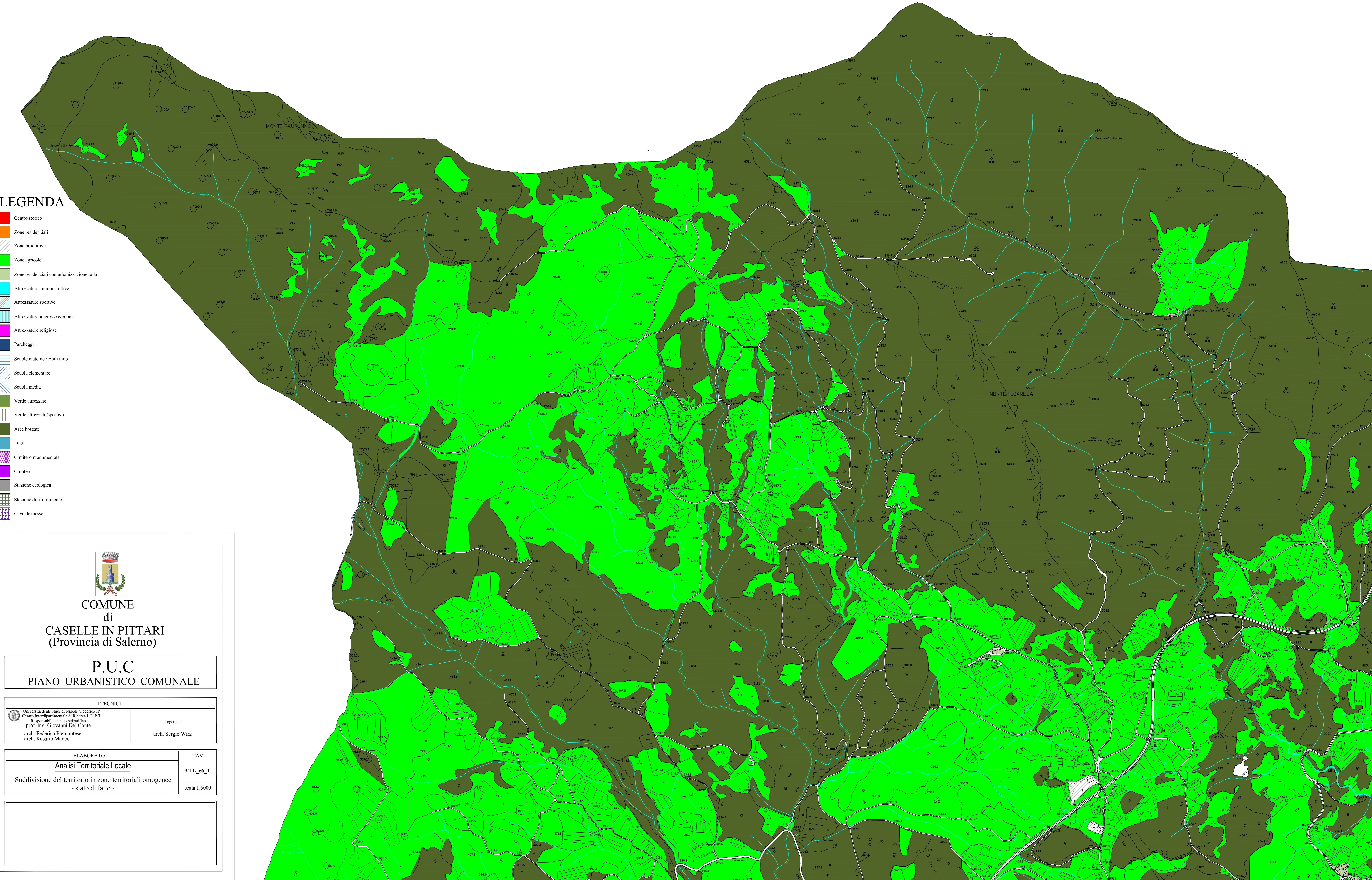

**COMUNE**  
di  
**CASELLE IN PITTARI**  
(Provincia di Salerno)

**P.U.C**  
**PIANO URBANISTICO COMUNALE**

**I TECNICI:**

Università degli Studi di Napoli "Federico II" Centro Interdipartimentale di Ricerca I.U.P.T. Responsabile tecnico-scientifico prof. ing. Giovanni Del Conte arch. Federica Piemontese arch. Rosario Manco	Progettista arch. Sergio Wirz
---	----------------------------------

ELABORATO <b>Anlisi Territoriale Locale</b> Suddivisione del territorio in zone territoriali omogenee - stato di fatto -	TAV. <b>ATL_c6_1</b> scala 1:5000
---	---